省エネに日影をレンタル

笑和（福岡）が新サービス展開

㈱笑和（福岡県みやま市瀬高町、牧嶋康雄社長）は、節電が叫ばれた今年の夏に新しい商売の形として、日影のレンタルサービス（影レン）を始めた。

必要な場所に必要な期間だけ外付け日除け材を貸し出し、省エネ・エコロジー環境を作り出すという考え方。通気性を考慮し、生地には遮光率72％のメッシュシェードを利用、カーテン式にすることで収納を簡単にした。

基本契約は3ヶ月で、価格はシェード1㎡あたり1、350円に設定、契約後は1ヶ月毎の更新が可能である。維持管理不要、レンタル賃料は経費処理できるレンタルのメリットを謳った。期間が過ぎると、カーテンレールを残しシェードだけを撤去するのだという。

牧嶋社長は「福岡県内約700ヶ所の保育園や幼稚園、老人介護施設に紹介、始めたばかりで認知度が低い中でも数件の受注を頂いた。外部遮蔽としてオーニングやロールスクリーンに興味があるがお金がないというお客にはうってつけのシステムである。今後も節電、省エネをテーマとし、屋根への提案や商業施設にもネーム入り『影レン』を作り提案していきたい」と語っている。

なお「影レン」は福岡県より経営革新計画に認定されたサービスである。

◇―◇―◇―◇―◇―

価格例

間口3m×高さ2m＝6㎡

6㎡×1、350円＝8、100円

8、100円×3ヶ月＝24、300円（税別）

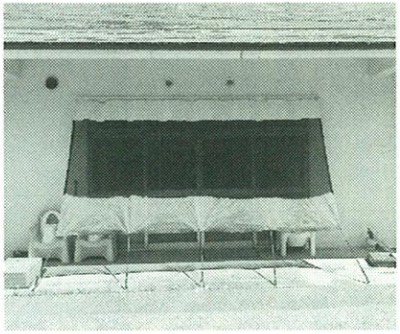

メッシュシェードを使用

施工した風力発電